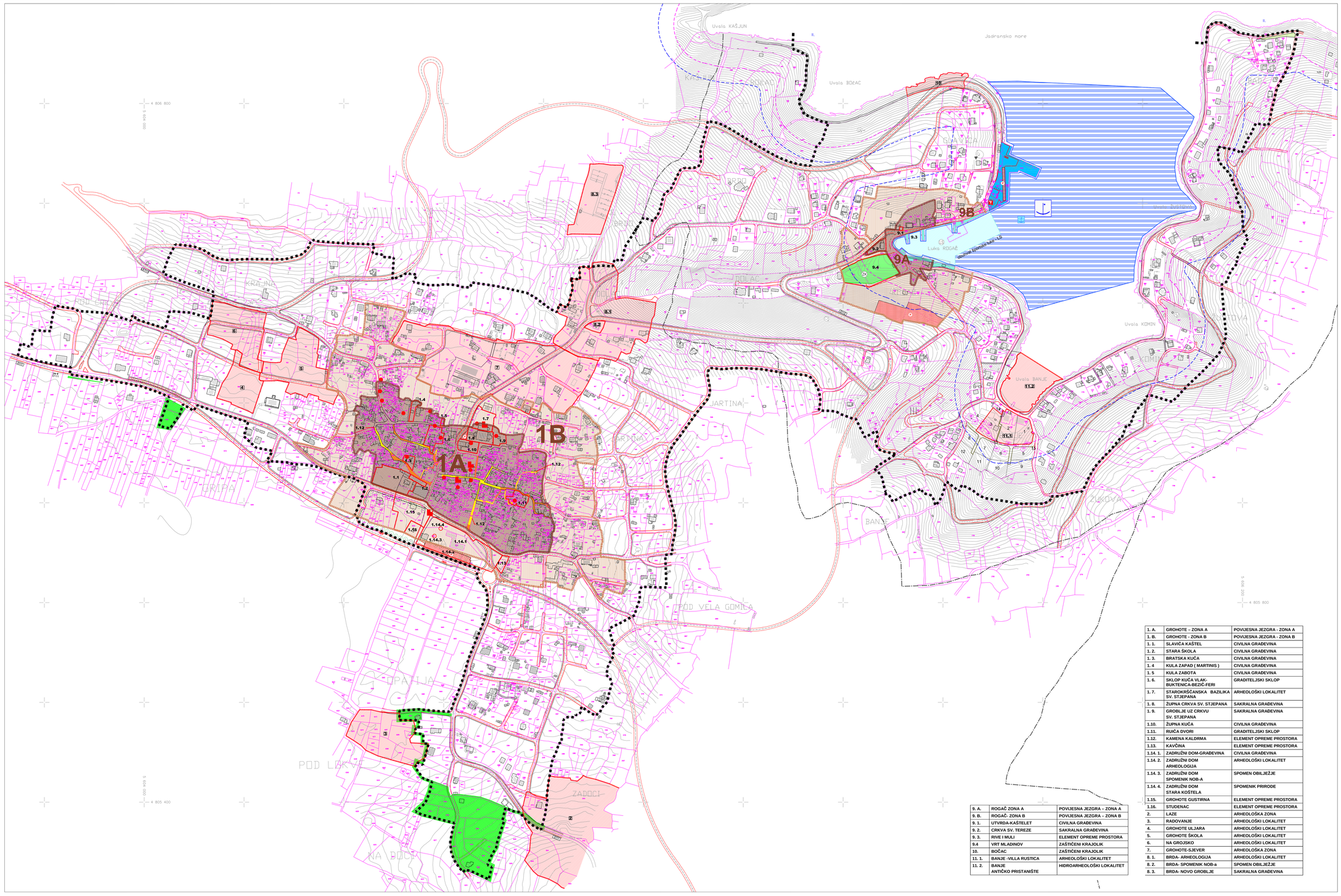

1. A.	GROHOTE – ZONA A	POVIJESNA JEZGRA - ZONA A
1. B.	GROHOTE - ZONA B	POVIJESNA JEZGRA - ZONA B
1. 1.	SLAVIĆA KAŠTEL	CIVILNA GRAĐEVINA
1. 2.	STARA ŠKOLA	CIVILNA GRAĐEVINA
1. 3.	BRATSKA KUĆA	CIVILNA GRAĐEVINA
1. 4	KULA ZAPAD (MARTINIS)	CIVILNA GRAĐEVINA
1. 5	KULA ZABOTA	CIVILNA GRAĐEVINA
1. 6.	SKLOP KUĆA VLAK-BUKTENICA-BEŽIĆ-FERI	GRADITELJSKI SKLOP
1. 7.	STAROKRŠĆANSKA BAZILIKA SV. STJEPANA	ARHEOLOŠKI LOKALITET
1. 8.	ŽUPNA CRKVA SV. STJEPANA	SAKRALNA GRAĐEVINA
1. 9.	GROBLJE UZ CRKVU SV. STJEPANA	SAKRALNA GRAĐEVINA
1.10.	ŽUPNA KUĆA	CIVILNA GRAĐEVINA
1.11.	RUĆA DVORI	GRADITELJSKI SKLOP
1.12.	KAMENA KALDRMA	ELEMENT OPREME PROSTORA
1.13.	KAVČINA	ELEMENT OPREME PROSTORA
1.14. 1.	ZADRUŽNI DOM-GRAĐEVINA	CIVILNA GRAĐEVINA
1.14. 2.	ZADRUŽNI DOM ARHEOLOGIJA	ARHEOLOŠKI LOKALITET
1.14. 3.	ZADRUŽNI DOM SPOMENIK NOB-A	SPOMEN OBILJEŽJE
1.14. 4.	ZADRUŽNI DOM STARA KOŠTELA	SPOMENIK PRIRODE
1.15.	GROHOTE GUSTIRNA	ELEMENT OPREME PROSTORA
1.16.	STUDENAC	ELEMENT OPREME PROSTORA
2.	LAZE	ARHEOLOŠKA ZONA
3.	RADOVANJE	ARHEOLOŠKI LOKALITET
4.	GROHOTE ULJARA	ARHEOLOŠKI LOKALITET
5.	GROHOTE ŠKOLA	ARHEOLOŠKI LOKALITET
6.	NA GROJSKO	ARHEOLOŠKI LOKALITET
7.	GROHOTE-SJEVER	ARHEOLOŠKA ZONA
8. 1.	BRDA- ARHEOLOGIJA	ARHEOLOŠKI LOKALITET
8. 2.	BRDA- SPOMENIK NOB-a	SPOMEN OBILJEŽJE
8. 3.	BRDA- NOVO GROBLJE	SAKRALNA GRAĐEVINA

9. A.	ROGAČ ZONA A	POVIJESNA JEZGRA – ZONA A
9. B.	ROGAČ- ZONA B	POVIJESNA JEZGRA – ZONA B
9. 1.	UTVRDA-KAŠTELET	CIVILNA GRAĐEVINA
9. 2.	CRKVA SV. TEREZE	SAKRALNA GRAĐEVINA
9. 3.	RIVE I MULI	ELEMENT OPREME PROSTORA
9.4	VRT MLADINOV	ZAŠTIĆENI KRAJOLIK
10.	BOĆAC	ZAŠTIĆENI KRAJOLIK
11. 1.	BANJE -VILLA RUSTICA	ARHEOLOŠKI LOKALITET
11. 2.	BANJE ANTIČKO PRISTANIŠTE	HIDROARHEOLOŠKI LOKALITET

mj. 1.2000

0 10 100 200

IZMJENE I DOPUNE
URBANISTIČKOG PLANA UREĐENJA
NASELJA GROHOTE-ROGAČ

OPĆINA ŠOLTA

3. UVJETI KORIŠTENJA, UREĐENJA I ZAŠTITE POVRŠINA

TUMAČ ZNAKOVLJA:

- GRANICA OBUHVATA UPU-a
- GRANICA NASELJA
- GRANICA PARCELE PREMA KATASTRU
- 1903 BROJ PARCELE PREMA KATASTRU
- CRTA 70 m OD MORSKE OBALE
- CRTA 100 m OD MORSKE OBALE

UVJETI KORIŠTENJA

Područja posebnih uvjeta korištenja

- ZONA A - puna zaštita povijesnih struktura - DOVRŠENI DIO NASELJA
  održavanje i manji zahvati sanacije, konzervacije restauracije, konzervatorske rekonstrukcije i prezentacije
- ZONA B - KONTAKTNO PODRUČJE ZAŠTIĆENE RURALNE CJELINE NASELJA
  konzervacija, rekonstrukcija, interpolacija, nova gradnja

PRIRODNA BAŠTINA

- ZNAČAJNI KRAJOBRAZ
- KULTIVIRANI KRAJOBRAZ
- OSTACI ARHITEKTURE
- GROBOVI
- ULOMCI, MOZAICI, STUPOVI I SARKOFAZI
- ZAŠTIĆENA KULTURNA DOBRA
- ZAŠTIĆENO KULTURNO DOBRO 11.1
- KAMENA KALDRMA - postojeće stanje
- KAMENA KALDRMA - potrebno obnoviti

VODE I MORE

- MORE
- LUČKO PODRUČJE

OSTALO

- 10 GRANICA I BROJEVI NOVOPLANIRANIH PARCELA

Županija:	SPLITSKO - DALMATINSKA
Općina i grad:	OPĆINA ŠOLTA
Naziv prostornog plana:	IZMJENE I DOPUNE UPU NASELJA GROHOTE-ROGAČ
Naziv kartografskog prikaza:	UVJETI KORIŠTENJA, UREĐENJA I ZAŠTITE POVRŠINA
Broj kartografskog prikaza: 3.	Mjerilo kartografskog prikaza: 1:2000
Odluka predstavničkog tijela o donošenju Izmjena i dopuna Plana "Službeni glasnik Općine Šolta" broj 11/16	Odluka predstavničkog tijela o donošenju Izmjena i dopuna Plana "Službeni glasnik Općine Šolta" broj 11/16
Javna rasprava (datum objave): 22.04.2016. godine u "Slobodnoj Dalmaciji"	Javni uvid održan od: 02. svibnja 2016. godine do: 09. svibnja 2016. godine
Pečat tijela odgovornog za provođenje javne rasprave:	Odgovorna osoba za provođenje javne rasprave: mr. sc. Nataša Nazor Jonović, dipl. iur.
Suglasnost na plan prema članku 108. Zakona o prostornom uređenju (N.N. br 153/13) Klasa: 350-02/16-13/41; Ur.broj: 531-05-16-02	Datum: 01. lipnja 2016. godine
Pravna osoba/tijelo koje je izradilo plan:	"ARCHING STUDIO" d.o.o. Split
Pečat pravne osoba/tijela koje je izradilo plan:	Odgovorna osoba: Srđan Šegvić, d.i.a.
Odgovorna osoba:	Srđan Šegvić, d.i.a.
Stručni tim u izradi plana: PLANER: SURADNICI:	SRĐAN ŠEGVIĆ, d.i.a. ARCHING STUDIO d.o.o. Split GORAN MILOŠ, d.i.a. ARCHING STUDIO d.o.o. Split MIRELA BUBLE, dipl. sec. ARCHING STUDIO d.o.o. Split MLADEN ŽANIĆ, d.i.el. VOLTINO d.o.o. Split ANTONIO ŽANIĆ, d.i.el. VOLTINO d.o.o. Split DRAGO ĐAMJANIĆ, d.i.g. PROJEKTNI BIRO ĐAMJANIĆ d.o.o. Split
Pečat predstavničkog tijela:	Predsjednik predstavničkog tijela: Ante Rušć
Istovjetnost ovog prostornog plana s izvornikom ovjeravaju: (ime, prezime i potpis)	Pečat radećeg tijela: