

IZMJENE I DOPUNE URBANISTIČKOG PLANA UREĐENJA MASLINICA

3.3.a. NAČIN GRADNJE



NACRT PRIJEDLOGA PLANA, veljača 2024. g.

Broj elaborata:

Županija:	SPLITSKO DALMATINSKA
Općina:	ŠOLTA
Naziv prostornog plana:	IZMJENE I DOPUNE URBANISTIČKOG PLANA UREĐENJA MASLINICA
Naziv kartografskog prikaza:	NAČIN GRADNJE
Broj kartografskog prikaza:	3.3.a.
Mjerilo kartografskog prikaza:	1:1000
Odluka o izradi plana (službeno glasilo):	Odluka predstavničkog tijela o donošenju plana: (službeno glasilo):
"Službeni glasnik Općine Šolta", br. ____	
Javna rasprava (datum objave):	Javni uvid održan: od: ____ do: ____
Pečat tijela odgovornog za provođenje javne rasprave:	Odgovorna osoba za provođenje javne rasprave: _____
Suglasnost na plan prema čl. 108. Zakona o prostornom uređenju ("NN" br.153/13, 65/17, 114/18, 39/19 i 98/19):	
broj suglasnosti klasa: ____ urbroj: ____ datum: ____	
Pravna osoba/tijelo koje je izradilo plan:	URBOS d.o.o. SPLIT Biro za prostorno planiranje, urbanizam i zaštitu okoliša
Pečat pravne osobe/tijela koje je izradilo plan:	Odgovorna osoba: _____ MAJA MADIRACA, dipl. oec.
Odgovorni voditelj:	GORDANA RADMAN, dipl. ing. arh.
Stručni tim u izradi plana:	1. MAJA MADIRACA, dipl. oec. _____ 2. GORDANA RADMAN, dipl. ing. arh. _____ 3. LARISA BAČIĆ, dipl. ing. građ. _____ 4. mr. sc. Ivanka Mlinarić, ovl. kraj. arh. _____ 5. IVANA BUBIĆ, mag. oec. _____ 6. MISLAV MADIRACA, manager EU fondova _____ 7. MARINA PAVIČIĆ, mag. ing. aedif. _____ 8. _____
Pečat predstavničkog tijela:	Predsjednik predstavničkog tijela: _____
Istovjetnost ovog prostornog plana s izvornikom ovjerava:	Pečat nadležnog tijela: _____
(ime, prezime i potpis)	

GRANICE

- OBUHVAT IZMJENA I DOPUNA
- UDALJENOST 70 m OD OBALE

PODRUČJA I DJELOVI PRIMJENE PLANSKIH MJERA ZAŠTITE

- OBUHVAT OBVEZNE IZRADE PROJEKTA KRAJOBRAZNOG UREĐENJA
- OBUHVAT DETALJNOG PLANA UREĐENJA TZ MASLINICA KOJI JE STAVLJEN IZVAN SNAGE (Sl. gl. Općine Šolta, br. 16/23)

PROMETNE POVRŠINE

- #### CESTOVNI PROMET
- GLAVNA ULICA
 - PRISTUPNA ULICA
 - KOLNO-PJEŠAČKE POVRŠINE
 - PJEŠAČKE POVRŠINE

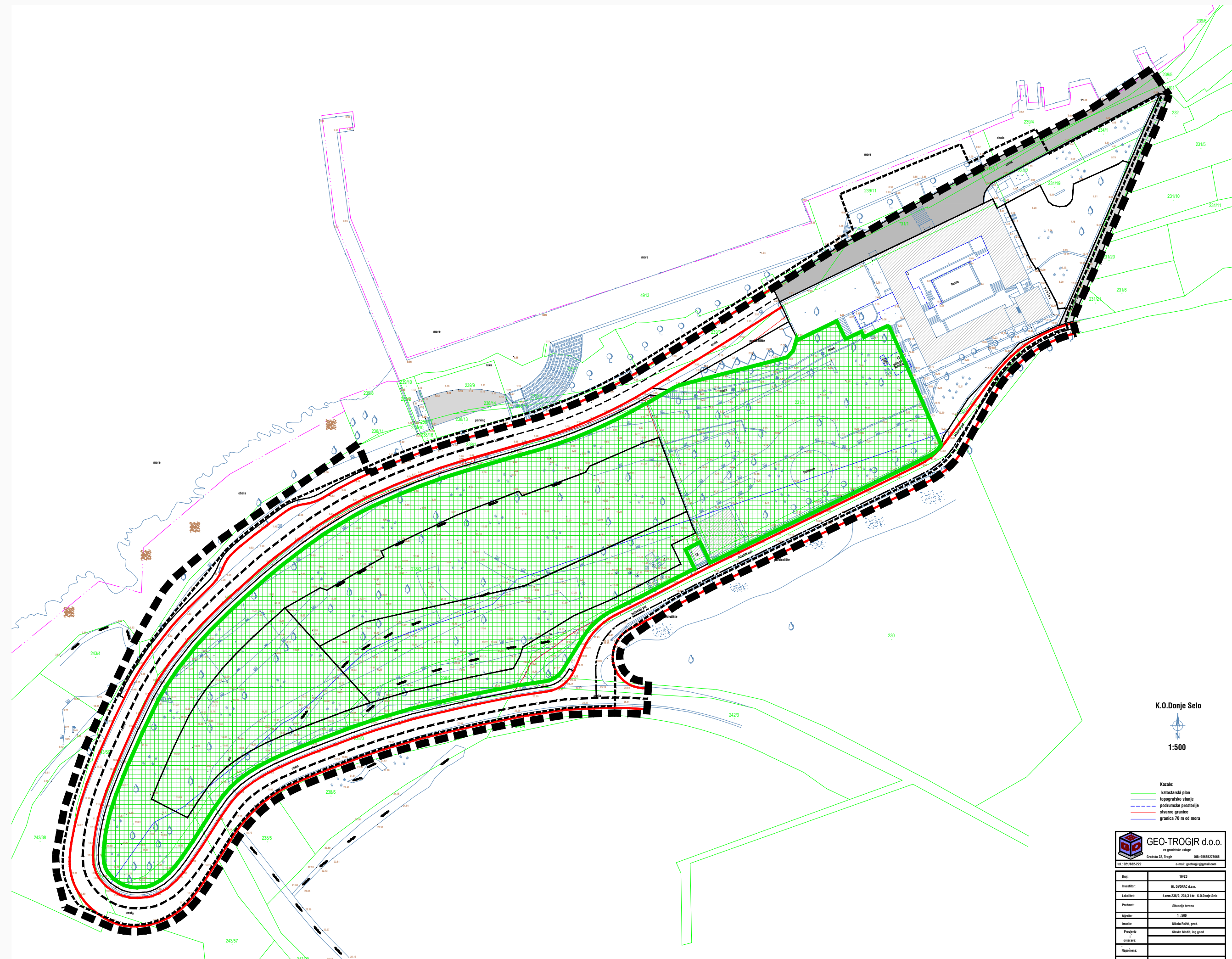

K.O. Donje Selo
1:500

GEO-TROGIR d.o.o. za geodetski inženjering	
Opatovc 27, Trogir 21000, HR 998627660	
tel: 021 980 222 e-mail: geotrogir@gmail.com	
Broj:	16/3
Izvođač:	AL. ĐUKIĆ d.o.o.
Lokacija:	Loma 2382, 23131 m. K.O. Donje Selo
Projekt:	Situacija snova
Mjerilo:	1:500
Državljanin:	Milica Bubić, građ.
Projektant:	Đorđe Bačić, ing. građ.
Projektant:	
Datum:	veljača 2024. g.